

歯科切削加工用レジン材料（保険適用）
加工対応機種

歯科技工室設置型コンピュータ支援設計・製造ユニット

歯科用CAM250i

**ユニバーサルタイプ（湿式／乾式 切替可能）
& 同時5軸加工**

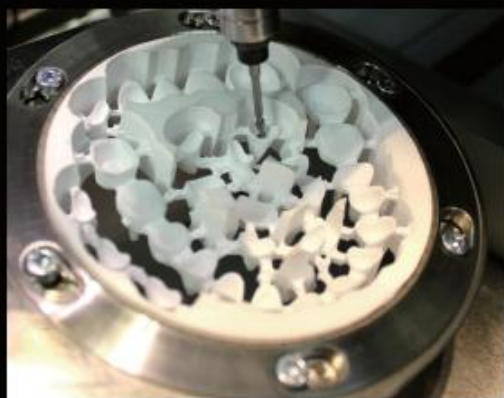

パナソニック デンタル株式会社

■ 特長

- ・最大 30 度まで軸調整できる同時 5 軸加工が可能
- ・最高 60.000rpm までの高周波スピンドル 搭載
- ・シンプルなツール管理と材料装着
- ・シンプルな操作と、優れた加工性能
- ・内蔵型冷却液循環タンク
- ・オートツールチェンジャー機能 (10 本)

■ CAM ソフトウェア

- ・ WorkNC-Dental と iCAM をラインナップ (オプション選択)

■ 対応材料

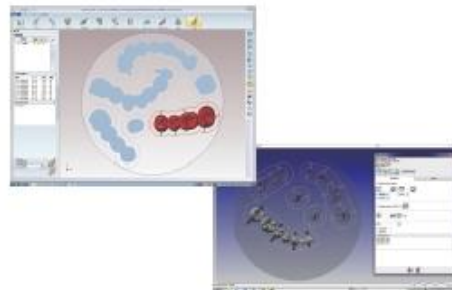

■ 主な仕様

外形寸法	: 幅 530× 高さ 610× 奥行 625mm
重量	: 85kg
電源	: 110V-230V (50Hz / 60Hz)
消費電力	: 750W
空気圧	: 6-9bar、100ℓ / min 以上
スピンドル回転数	: MAX. 60,000rpm
加工方式	: 同時 5 軸、湿式/乾式 (切替可能)
ミリングバーサイズ	: Φ2.5mm、Φ1.0mm、Φ0.6mm
自動バー交換機能	: 10 本
加工可能材料形状	: ディスク、ブロック (オプション)
附属品	: ノート PC (制御プログラム)、スターターキット
オプション	: CAM ソフトウェア、集じん機、コンプレッサー、作業台



■ 関連商品 3 shape 社製



販売名 C-Pro デンタルシステム
歯科技工室設置型コンピュータ支援設計・製造ユニット
医療機器届出番号：27B2X00013000005

■ 関連商品 パナソニックヘルスケア社製



販売名 C-Pro HT ジルコニア
歯科切削加工用セラミックス
医療機器認証番号：224AABZX00149000
【製造販売元】パナソニックヘルスケア株式会社



販売名 C-Pro ナノジルコニア
歯科切削加工用セラミックス
医療機器認証番号：221AABZX00156000
【製造販売元】パナソニックヘルスケア株式会社

■ お問い合わせ用命は…

【製造販売元】

パナソニック デンタル株式会社

〒564-0062 大阪府吹田市垂水町 3 丁目 25 番 13 号 TEL: 06-6386-2901

<http://panasonic.co.jp/hcc/phc/phcd/>

北海道営業所	TEL: 011-210-7515	中四国営業所	TEL: 0897-56-1325
首都圏・東北営業所	TEL: 03-5911-3620	九州営業所	TEL: 092-477-2331
近畿・東海営業所	TEL: 06-6386-2901		

- 製品の色は印刷物ですので実際の色と若干異なる場合があります。
- 製品の定格およびデザインは改善等のため予告なく変更する場合があります。

このカタログの記載内容は 2015 年 2 月現在のものです
2015.02.01